

KATASTRÁLNÍ SITUACE

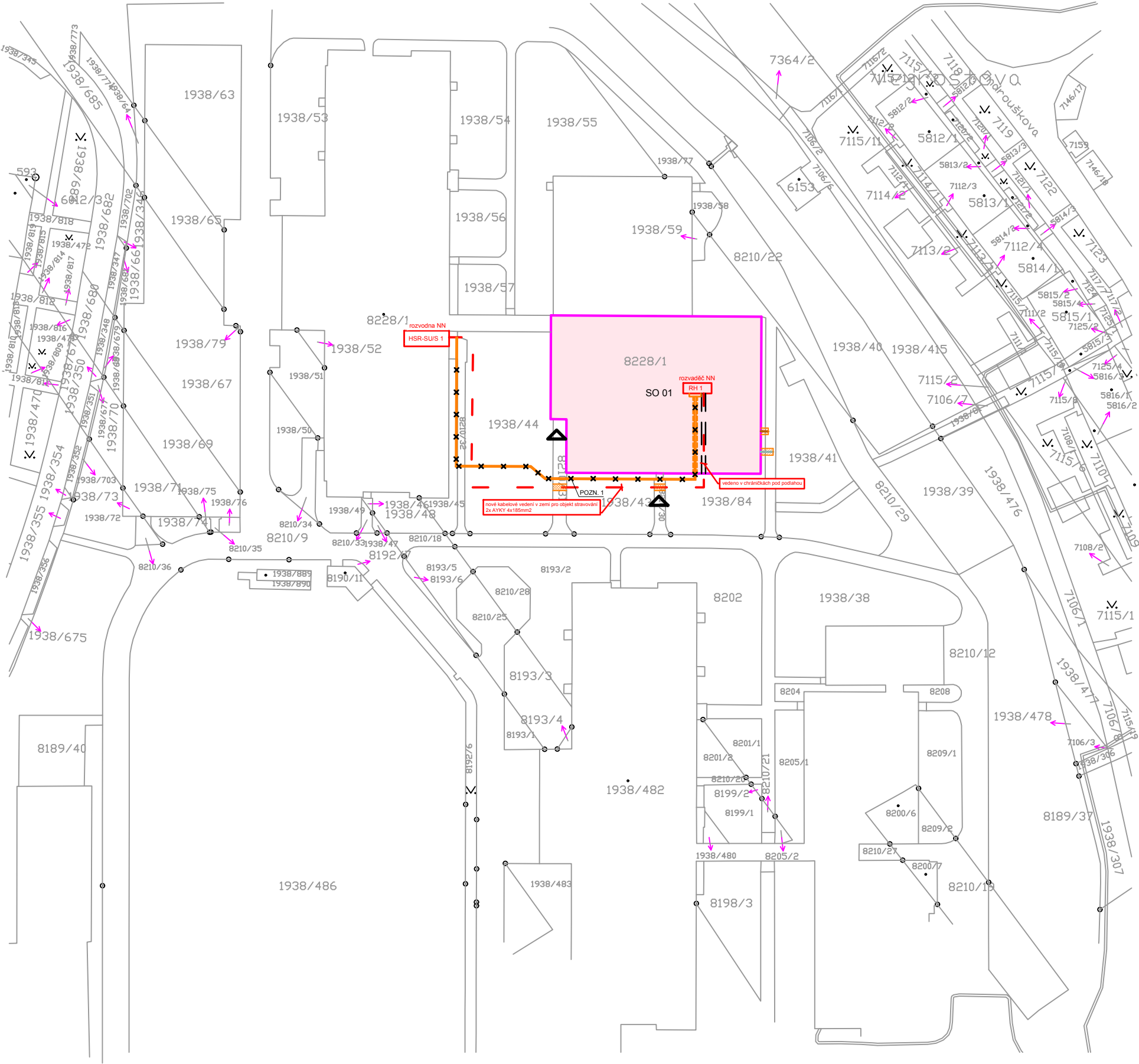

LEGENDA ČAR / OBJEKTŮ

- KUCHYŇ 1617m²
- VÝKOP PRO NAPOJENÍ TZB - BUDE ZAPRAVENO A UVEDENO DO PŮVODNÍHO STAVU
- ODSTRANĚNÍ CHODNÍKU PRO NOVÉ KABELOVÉ VEDENÍ - BUDE ZAPRAVENO A UVEDENO DO PŮVODNÍHO STAVU
- ŘEŠENÝ OBJEKT - OBVOD
- HRANICE PARCEL
- PARCELNÍ ČÍSLO
- VSTUP DO OBJEKTU
- PŮVODNÍ ROZVOD NN - ODSTRANĚNÍ

LEGENDA NOVÝCH INŽENÝRSKÝCH SÍTÍ

- PŘÍPOJKA KANALIZACE DEŠŤOVÁ
- PŘÍPOJKA KANALIZACE SPLAŠKOVÁ
- NOVÉ KABELOVÉ VEDENÍ NN V ZEMI 2xAYKY Čx185mm²

0,000 = ROVINA PODLAHY V 1.NP

název a místo stavby:
**Rekonstrukce kuchyně - zpracování
projektové dokumentace**

k.ú. Bystrc, parc. č. st. 8228/1

investor:
Gymnázium Brno-Bystrc, příspěvková organizace
Vejrstova 1143, 63500 Brno
Zastoupený: Mgr. Petr Šurek, ředitel

část:
C Situační výkresy

zodpovědný projektant :
Ing. Richard Vala, ČKAIT 1006753

vypracoval :
Anežka Dostálová

stupeň dokumentace:
DPS

výkres:
KATASTRÁLNÍ SITUACE

měřítko:	datum:	formát:
1:1000	SRPEN 2023	A3

číslo výkresu:

C-02